TALION\GALLERY

Press Release

2013.2.15

TALION GALLERY
110-0001　東京都台東区谷中 3-23-9
Tel 03-5834-2785 Fax 03-5834-2786
info@taliongallery.com　www.taliongallery.com
広報担当：白尾

友政麻理子「トレーニング｜Training」
2013 年 3 月 2 日 (土) - 2013 年 3 月 30 日 (土)

TALION GALLERY にて、2013 年 3 月 2 日 (土) より 2013 年 3 月 30 日 (土) まで、友政麻理子による個展「トレーニング｜Training」を開催いたします。是非ともご高覧賜りますよう、よろしくお願い申し上げます。

友政麻理子
トレーニング -and then, we will climb the raimbow-
2013
Digital Silver Print
361 x 409 mm

Artist Statement

髪型を変えただけなのに、出くわした相手に喜ばしいような表情で「痩せた？」と聞かれたことが度々ある。病気をした祖母は、医者や家族から「こんなリハビリ運動をしたら、もっと速く歩けるようになりますよ、手がこんなに振れるようになりますよ」と励まされ、リハビリをがんばっていた。私はこれらの経験から、他者によって歓迎される身体の形＝型というものに興味をもった。

筋肉トレーニングを扱った本ではよく、「使っている筋肉をイメージしなさい」というようなフレーズが出てくる。そうして筋肉のありかをイメージしながら筋トレを行うと、イメージしていなかったときとは違い、その筋肉へ負荷のかかる率が高くなる。スポーツのイメージトレーニングでも、目の前にいない相手の動きを想像してトレーニングが行われる。さらに寝ているときにも、夢で見ている運動をしようとして、それが夢だと気付かないままに、実際の筋肉を動かしてしまうことがある。

「イメージ」をもった動きによって身体は形づくられる。そして人々は自分の身体のみならず、他者の身体にもさまざまなイメージを投影する。

私の身体は、他者と私のイメージの交差点に形づくられている。それなら、求められる身体を目指してトレーニングやエクササイズを続け、身体の形＝型を変形させていけば、私と他者が別々に希望するものの交差する場所を、具体的な身体の「形」として表せるのではないかと考えていた。そういったトレーニングによって作られた身体の形は、私と他者が共同作業で作り上げた、どちらの所有物でもない「型」となるのではないかと考えた。それはまるで、ふとできてしまった空き地のようなものだ。

「トレーニング -And then, we will climb the rainbow-」は、虹を作ることを目指して行われたトレーニング、リハビリの写真だ。運動は自身の体で、各々独自に行われた。しかし、私たちは各々の身体に負荷をかけながら、「虹」というイメージを中継点にして、遠く離れた他者と交信をしようとしていたのではないだろうか。

友政麻理子

昨年末より水戸芸術館クリテリオムにて個展を開催し、今年 3 月より上野の森美術館での VOCA 展 2013 へ出展するなど、友政麻理子は独自のアプローチによる映像、写真表現によって、いま注目を集めています。
弊ギャラリーで初の個展となる本展では、2010 年より制作を続けている「トレーニング」シリーズの新作を発表します。「トレーニング -and then, we will climb the raimbow-」とは、色とりどりの衣服を身に付けた人が、運動の残像によって「虹をつくること」を目指す行為の一瞬を切り取った写真作品です。本展覧会では、その「トレーニング」の過程をビデオで捉えた映像作品も展示されます。人と人との関係性の中に「型」や「フレーム」を投げ入れることによって、他者との交感可能性に迫ろうとする友政の作品を、ぜひこの機会にご覧下さい。

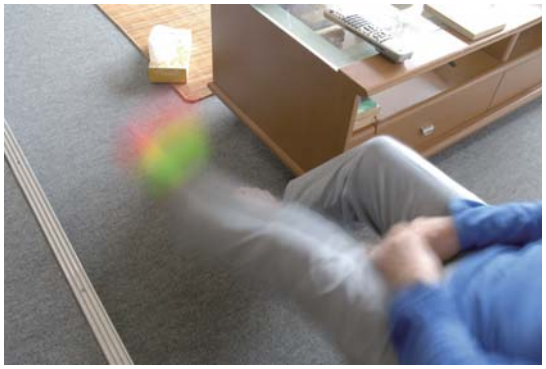

友政麻理子
トレーニング - And then, we will climb the raimbow-
2011
Photograph
254 x 305 mm

友政麻理子
トレーニング - And then, we will climb the raimbow-
2010
Photograph
254 x 305 mm

友政麻理子　Mariko Tomomasa
1981 年、埼玉県生まれ。東京藝術大学大学院美術博士課程修了。

主な個展
2012　“ 友政麻理子 ”　水戸芸術館クリテリオム (茨城)
2011　“Mariko Tomomasa exhibition” 藍画廊 (東京)
2007　“ カミフブキの家 ” GALLERY OPEN DOOR (東京)
　“ カミフブキオンセン ” みなかみ町旧水上町役場 (群馬)
2006　“ 家族会議　—家を建てるー ” GALLERY DEX （ 神奈川)
2005　“Mariko Tomomasa exhibition - 家族会議 -” FUTABA gallery (東京)

主なグループ展
2012　“ 国民の祝日 ”TALION GALLERY (東京)
　“THE 11th GUNMA BIENNALE FOR YOUNG ARTISTS” 群馬県立近代美術館 (群馬)
2011　“JAPAN TODAY” Pino Pascali Museum (Polignano a Mare、イタリア)
2010　“Videozoom: Giappone – Reframing the Everyday”Sala 1 (ローマ)
2008　“Kanazawa Art Platform 2008” 金沢 21 世紀美術館 (金沢)
　“THE 9th GUNMA BIENNALE FOR YOUNG ARTISTS” 群馬県立近代美術館 (群馬)
2004　“Picture in Motion” 栃木県立美術館 (栃木)
2003　“muc-tok” Akademie Der Bildenden Kunsste (ミュンヘン)
2000　“drawing 2000” 東京芸術大学美術館取手館 (茨城)

Workshop
2009　“〜トンシュトンシュ♪…ポッポー♪〜美術館に “ ウツクシイ ” を探しにいこう !!!” 埼玉県立近代美術館 (埼玉)

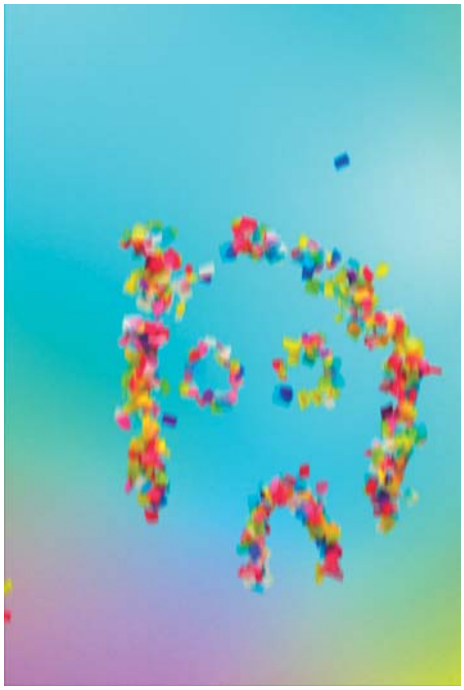

[左] 友政麻理子｜カミフブキの家｜2006｜Installation of photograph｜サイズ可変
[右上] 友政麻理子｜トレーニング - And then, we will climb the raimbow｜2011｜photograph｜254 x 304 mm
[右下] 友政麻理子｜レインボー／大陸移動説｜2005｜C-print, video｜127 x 178 mm, 60 min

ー

是非、本展覧会に関しまして貴誌・貴社にてご紹介賜りますようお願い申し上げます。掲載用写真の貸出、ご質問などございましたら、下記お問い合せ先までご連絡くださいますようお願い致します。

[展覧会概要]

展覧会名	トレーニング
アーティスト	友政麻理子
会期	2013 年 3 月 2 日 (土) - 3 月 30 日 (土) 11:00 - 19:00
	定休日：日・月・祝日
	オープニングレセプション：3 月 2 日 (木) 18:00 - 20:00
会場	TALION GALLERY
	東京都台東区谷中 3-23-9
企画	上田剛史 (TALION GALLERY ディレクター)

＊ギャラリートーク

日時	3 月 16 日 (土) 19:00 - 21:00
会場	TALION GALLERY
	東京都台東区谷中 3-23-9
定員	30 人（予約制）
	※ご予約方法はギャラリー Web サイトをご覧下さい。
入場料	¥1,000（1 ドリンク付）
ゲスト	近藤健一（森美術館キュレーター）
	友政麻理子（美術作家）
	他ゲスト 1 名予定

[お問い合せ]

タリオンギャラリー　広報担当：白尾亜弓
110-0001 東京都台東区谷中 3-23-9 tel:03-5834-2785 fax:03-5834-2786
email: info@taliongallery.com website: www.taliongallery.com
営業時間：11:00-19:00　定休日：日・月・祝日